Parola di vita gen4
Dicembre 2017

Eccomi Gesù

“ Ecco la serva del Signore: avvenga per me secondo la tua parola” (Lc 1,38)

Una giovane donna si trova nella sua casa in Palestina,: è Maria.

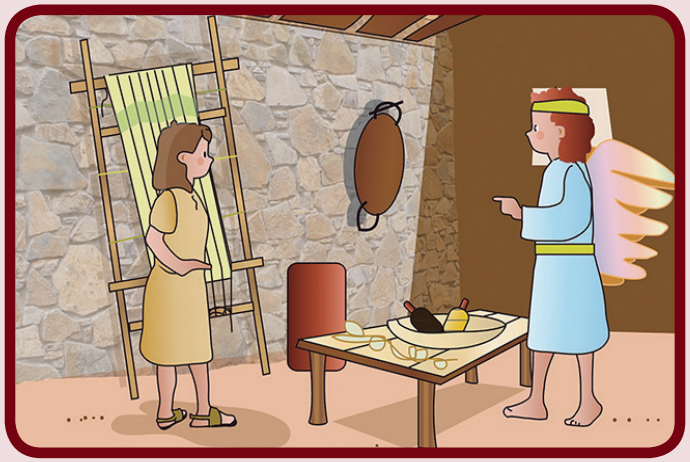

Riceve la visita di un angelo che le chiede di collaborare al progetto di Dio: essere madre di Gesù.

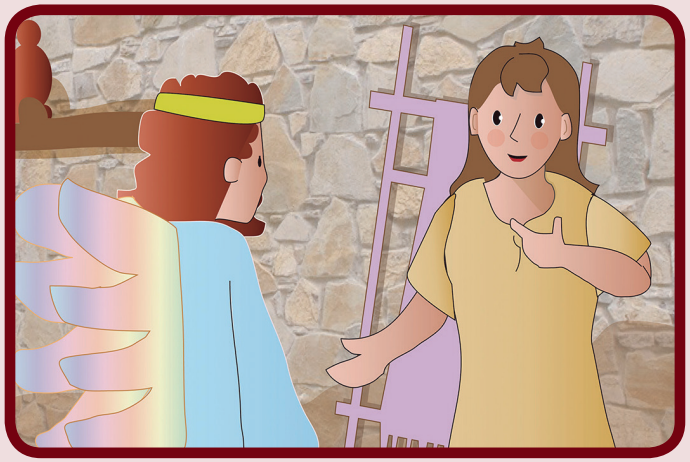

Maria risponde: eccomi sono la serva del Signore, avvenga di me quello che hai detto. (cf. Lc 1,26-38)

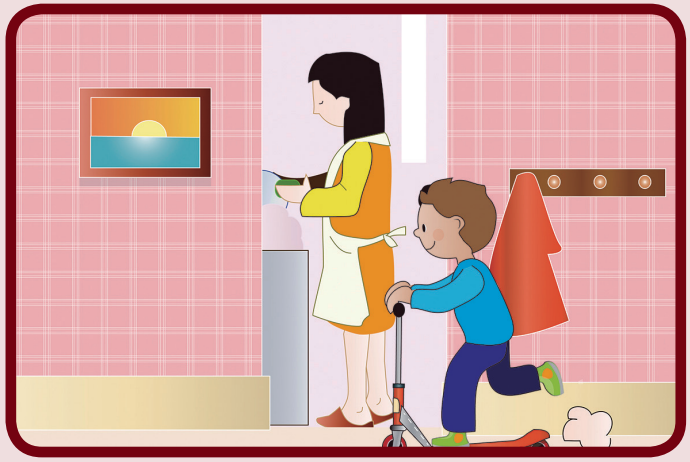

Stavo giocando con il mio monopattino. Ho visto che la mamma stava lavando i piatti.

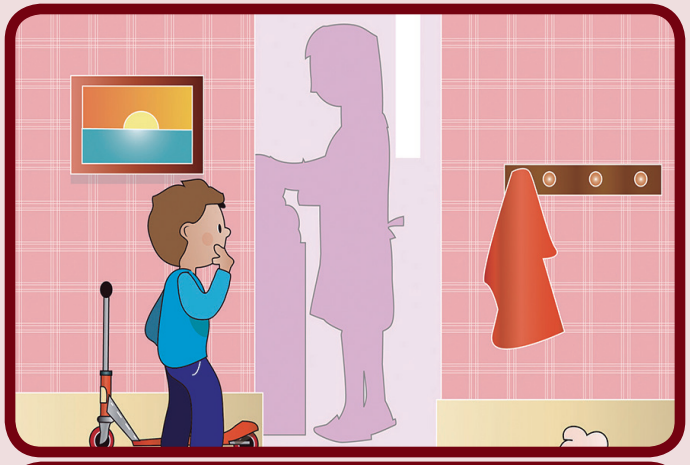

Allora mi sono fermato e ho sentito nel mio cuore che volevo dare una mano alla mamma.

L’ho aiutata ed ero molto contento. La mamma aveva un grande sorriso!

Gabriele Antoine Belgio